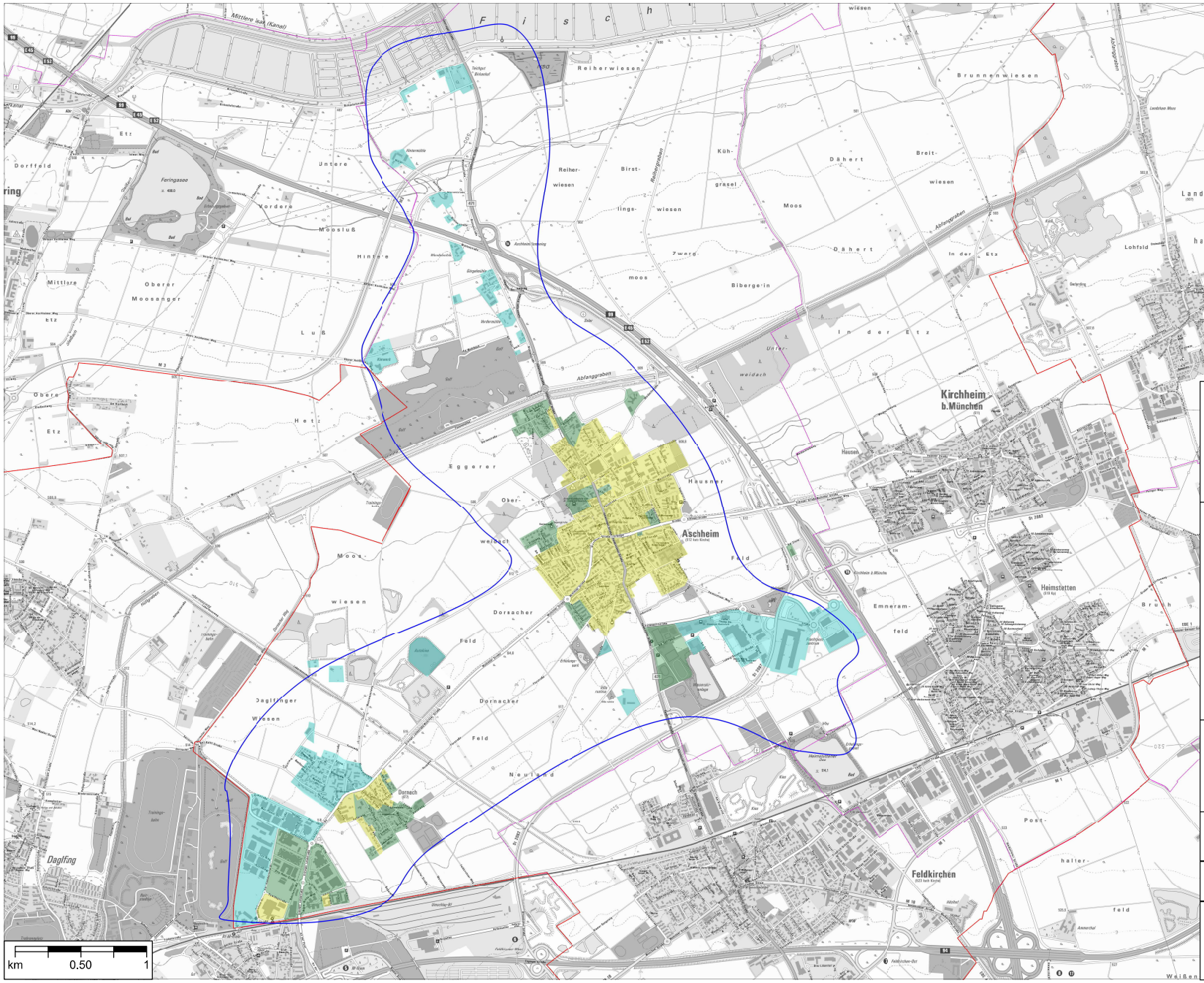

IST-Versorgung

Stand: nach Markterkundung

Legende:

- vorläufige Erschließungsgebiete
- Gemeindegrenze
- Bezirksgrenze

Downstream / Upstream

- <= 15 Mbit/s / 1 Mbit/s
- 16 Mbit/s / 1 Mbit/s
- >= 30 Mbit/s / 2 Mbit/s *

* kein weißer NGA Fleck

Gemeinde Aschheim

Gemeinde Aschheim
IST-Versorgung nach Markterkundung

Bearbeitet von: J.Sicker
05.11.2014

Blatt: 1

Ingenieurbüro Ledermann
Beratender Ingenieur
Tel.: +49 8161 40 50 310
Fax: +49 8161 40 50 319
Untere Hauptstr. 56 85356 Freising

Digitale Ortskarte 1:10000 Bayern (Süd) 2013, Maßstab 1:41759
© Copyright: siehe Hinweis auf dem verwendeten Datenträger